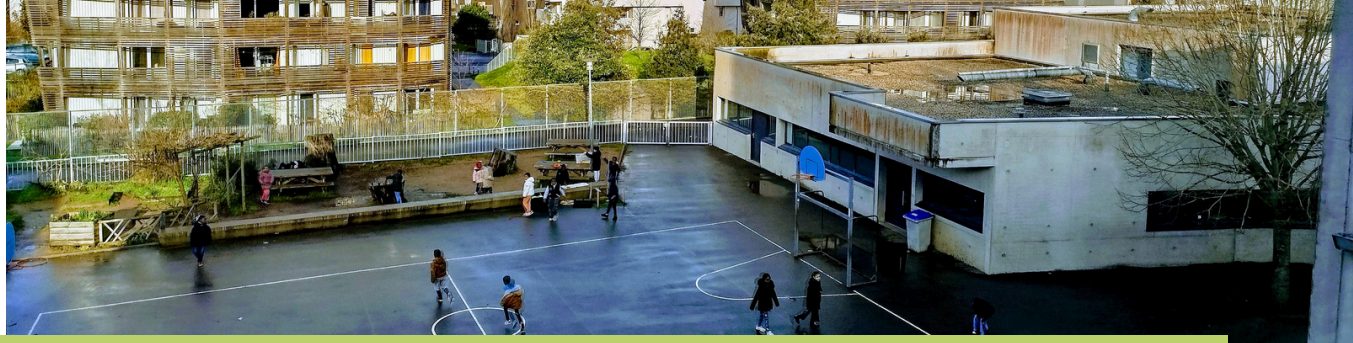
© T. Aubreton

Projets de reconception de cours d'école

Objectif principal : Instaurer une démarche collective dans un projet de reconception de cours d'école mobilisant l'entièreté des usagers, et des apprenants de l'enseignement agricole.


© T. Aubreton

Démarche :

Diagnostic et **concertation** des usagers
- Diagnostic
- Concertation enfants
- Concertation adultes
- Démarche d'ateliers participatifs
- Accompagnemnet de la DE*

Conception
- Conception
- Travail Gamme végétale
- Reprise du travail par la DNJ**

Travaux
- Par la DNJ**
- Chantiers pédagogiques

Livraison de la cour
- Accompagnement pour l'appropriation des espaces

Etudiants mobilisés sur l'action
* DE : Direction de l'Education de la ville de Nantes
** DNJ : Direction Nature et Jardin de la ville de Nantes

Etudiants mobilisés :

L'INSTITUT agro Rennes Angers
Etudiants ingénieurs en paysage ou horticulture

Ingénieur spécialité IEVU

Ingénieur spécialité PPST

CAMPUS NANTES TERRE ATLANTIQUE

BTS MVAOE

BTS AP

Ecoles partenaires :


© T. Aubreton

Ecole primaire des Dervallières


© T. Aubreton

Ecole élémentaire Gaston Serpette

Livrables attendus :

- Rapports Diagnostic et conception des étudiants
- Plans esquisses des étudiants
- Retours d'expérience sur chaque projet
- Guide méthodologique : reconcevoir une cour d'école en mobilisant l'ensemble des parties prenantes
- Guide adressé aux écoles des petites collectivités
- Exemples de palettes végétales



Tanguy AUBRETON, Chef de Projet de Partenariat
Campus Nantes Terre Atlantique et Institut Agro Rennes Angers
tanguy.aubreton@educagri.fr - +33 6 21 67 75 83

Crédits photos : T. Aubreton
Mise en page : L. Vellet